



การไฟฟ้าส่วนภูมิภาค
REGIONAL ELECTRICITY AUTHORITY

เลขที่ ก.๓.ทพภ.(ปบ) 1906/๒๕๖๗
ชื่อผู้รับ นายพัทธนันท์ พิชิตาสุวรรณชวล
ชื่อผู้ส่ง นายณัฏฐ์ เขาวรรักษ์

Switching Deadline

20 ต.ค. 67

วันที่ ๑๖ ตุลาคม ๒๕๖๗
ตำแหน่ง อก.ปบ.(ก๓)
ตำแหน่ง ผจก.กฟส.ท่ามะกา

ด้วยการไฟฟ้า กฟส.ท่ามะกา จะขอตัดไฟเพื่อปฏิบัติงานปรับปรุงระบบจำหน่าย ติดตั้ง LBS,SF๖ (GUNKUL) TMK๐๑S-๑๒ KTS อ็อกซิเจน สถานีท่ามะกา.๑ ตามแผนผังสังเขปแนบ จำนวน ๒ แผ่น ดังนี้

ที่	พิดเตอร์	วัน/เดือน/ปี	ตั้งแต่เวลา	ถึงเวลา	ลักษณะงานที่ปฏิบัติ/บริเวณ	จาก	ถึง	ผู้ควบคุมงาน
๑.	TMK ๐๑	๒๑ ต.ค. ๖๗	๐๘.๓๐ น.	๑๖.๓๐ น.	- ติดตั้ง LBS,SF๖ (GUNKUL) - ติดตั้ง TMK๐๑S-๑๒ KTS อ็อกซิเจน	TMK ๐๑VB-๐๑ เบรกเกอร์ F๑	DIS ชั่วคราวหน้า น้ำแข็งสายพิพย์	นาย ณวิชญ์ อภิสิทธิ์เนตร โทร ๐๘๕-๘๒๕๖๖๔๔

พื้นที่ที่มีผู้ใช้ไฟได้รับผลกระทบ(ไฟดับ) ม.๑ ท่ามะกา

ผู้ประสานงานการดับไฟ ชื่อ นาย ณวิชญ์ อภิสิทธิ์เนตร ตำแหน่ง ทพ.ปบ. โทร. ๐๘๕-๘๒๕๖๖๔๔

พื้นที่ ที่ขอตัดไฟปฏิบัติงานมีสายเคเบิลใยแก้วนำแสงของ กฟภ. (หากมีโอกาสชำรุด ผศส.กรส.(ก๓) จะไปตรวจสอบก่อนปฏิบัติงาน)

- ๑.มีสายเคเบิลใยแก้วนำแสง
- ๒.ไม่มีสายเคเบิลใยแก้วนำแสง

ลงชื่อ.....
(นายณัฏฐ์ เขาวรรักษ์)
ผจก.กฟส.ท่ามะกา

สำหรับแผนกควบคุมการจ่ายไฟ (ผคฟ.) กฟภ.๓
เรียน อก.ปบ.(ก๓)

ผคฟ. พิจารณาแล้วเห็นควร

- อนุมัติให้ดับไฟตามคำขอข้อ 1 พิดเตอร์ TMK 1 จาก TMK15-01 ถึง DIS ๖๑. น้ำแข็งสายพิพย์.
ในวันที่ 21 ต.ค. 67 ตั้งแต่เวลา 08-30 น. ถึง 16-30 น. ตามใบสั่งทำสวิตซ์ซึ่งเลขที่ 1534/2567
- อนุมัติให้ดับไฟตามคำขอข้อ พิดเตอร์ จาก ถึง
- อนุมัติให้ดับไฟตามคำขอข้อ พิดเตอร์ จาก ถึง

พนักงานศูนย์ฯ นาย นพิตา ราชบุรีนิยม ประสานงานการขอตัดไฟกับ นาย ณวิชญ์ อภิสิทธิ์เนตร.

สำหรับผู้อนุมัติ

ที่ ก.๓ กปบ.(คฟ)
เรียน ผจก. กฟส.ทพภ., กฟส.ทพ., ศูนย์ ก.๑
อก.บช.(ก๓), อก.วว.(ก๓)

(นายพิรภัท โพธิ์ผ่อง)
อ.ศ.๕ แทน น.ค.ค.

ขั้นตอนการสวิตซ์ซึ่ง 3 แผ่น
แผนผังแนบ 2 แผ่น



ผจพ. (สถานี.....)

เพื่อทราบ และจัดพนักงานเข้าปฏิบัติงานร่วมกับศูนย์ฯ นครปฐม
ตั้งแต่เวลา..... น. เป็นต้นไป จนกว่างานจะแล้วเสร็จ

อนุมัติ และแจ้ง จบ. เพื่อตรวจสอบความปลอดภัย
พร้อมทั้งส่งข้อมูลแจ้งแผนดับไฟลงใน www.pea.co.th

(นายเลอพงศ์ แก่นจันทร์)
รก.ปบ.(ก๓) ปฏิบัติงานแทน อก.ปบ.(ก๓)

ใบสั่งทำสวิตชิง

1. สถานที่ทำงาน	ม.1 ท่ามะกา		
2. กำหนดวันที่ทำงาน	21 ต.ค. 67	เวลา	08.30 น. ถึง 16.30 น.
3. ผู้ขอทำงาน	กฟส.ทมก.	งานที่ทำ	ติดตั้ง SF6 รหัส TMK01S-12 ตามใบขอปฏิบัติงาน 1534/2567
4. เตรียมการสวิตชิงโดย	นายพนิต ราชภูริเนียม		วันที่ 19 ตุลาคม 2567
5. ตรวจสอบสวิตชิงโดย			วันที่ 19 ตุลาคม 2567
6. อนุมัติสวิตชิงโดย			วันที่ 19 ตุลาคม 2567
7. สั่งทำสวิตชิงโดย	1. นายสิริภัทร,นางสาวสุกัญชา,นายขุนทอง,นายศักดิ์สิทธิ์,นายพนิต (กะ1 00.00 น. - 08.00 น.) 2. นายศุภสวัสดิ์,นายอนุสรณ์,นายวรรณพงษ์,นายโมฆ (กะ2 08.00 น. - 16.00 น.) 3. นายจิรวุฒน์,นายวัฒนา,นายพิชชา,นายวีรวัชร,นายอมร (กะ3 16.00 น. - 24.00 น.)		

ที่	รหัสอุปกรณ์	สภาพอุปกรณ์ ปกติก่อน ดำเนินการ	ดำเนินการ	เวลา	ผู้ดำเนินการ	ผู้สั่งการ	หมายเหตุ
1	ตรวจสอบอุปกรณ์ป้องกันและตัดตอนก่อนทำการสวิตชิง						
2	BP2-KT6A	"OLTC" Auto	"OLTC" Manual		ศูนย์ฯต.1		
3	TMK-TP1	"OLTC" Auto	"OLTC" Manual		TMK		
4	TMK01VB-01	"ON" Auto Reclose	"OFF" Auto Reclose		TMK		
5	TMK03VB-01	"ON" Auto Reclose	"OFF" Auto Reclose		TMK		
6	TMK04R--01	Normal	Nonreclosing		ทมก.	RE	หว่ายเหนียว
7	TMK05R--01	Normal	Nonreclosing		ทมก.	RE	ทำเสา
8	TMA-KT1A	"OLTC" Auto	"OLTC" Manual		ศูนย์ฯกทม		
9	TMA-KT2A	"OLTC" Auto	"OLTC" Manual		ศูนย์ฯกทม		
10	TMA04VB-01	"ON" Auto Reclose	"OFF" Auto Reclose		TMA		
11	TMA09VB-01	"ON" Auto Reclose	"OFF" Auto Reclose		TMA		
12	- ย้ายโหลด TMK01 ไปรับไฟจาก BPB05						
13	TMK04S-08	ปลด	สับ		ทมก.	SCADA SF	อนามัยหว่ายเหนียว
14	TMK04R--01	สับ	ปลด		ทมก.	SCADA RE	หว่ายเหนียว
15	- ย้ายโหลด TMK01 ไปรับไฟจาก TMA09						
16	TMA04S-08	ปลด	สับ		ทร.	SCADA S6	บ.กระดาศครีฟไทย
17	TMA0BVB-01	ปลด	สับ		TMA	CB	22 kV.ขนานเมนบัส
18	TMA09S-08	ปลด	สับ		ทร.	DIS	ตรงข้ามสนง.ท่าเรือ(ล่าง)
19	TMA04S-08	สับ	ปลด		ทร.	SCADA S6	บ.กระดาศครีฟไทย
20	TMA0BVB-01	สับ	ปลด		TMA	CB	22 kV.ขนานเมนบัส
21	TMK01VB-01	สับ	ปลด		TMK	CB	TMK01
22	TMK01S-01	สับ	ปลด		ทมก.	DIS	Pot Head TMK01
23	- ดับไฟไลน์ TMK01 เวลา 08.30 น.						
24	DIS.TMK01	สับ	ปลด		ทมก.	DIS	ชด.หน้าน้ำแข็งสายทิพย์(ล่าง)
25	แจ้งพื้นที่ไฟดับให้กฟส.ทมก.รับทราบ						
26	แจ้งกฟส.ทมก.Test ไฟดับแล้วทำการ Short Ground จุด G1						
27	แจ้งกฟส.ทมก.Test ไฟดับแล้วทำการ Short Ground จุด G2						
28	แจ้งกฟส.ทมก.ลงรายละเอียด WE SAFE ก่อนปฏิบัติงาน						
29	แจ้งกฟส.ทมก.ปฏิบัติงานได้						

ที่	รหัสอุปกรณ์	สภาพอุปกรณ์ ปกติก่อน ดำเนินการ	ดำเนินการ	เวลา	ผู้ดำเนินการ	ผู้สั่งการ	หมายเหตุ
30	BP2-KT6A	"OLTC" Manual	"OLTC" Auto		ศูนย์ฯต.1		
31	TMK-TP1	"OLTC" Manual	"OLTC" Auto		TMK		
32	TMK05R--01	Nonreclosing	Normal		ทมก.	RE	ท่าเสา
33	TMA-KT1A	"OLTC" Manual	"OLTC" Auto		ศูนย์ฯกทม		
34	TMA-KT2A	"OLTC" Manual	"OLTC" Auto		ศูนย์ฯกทม		
35	TMA04VB-01	"OFF" Auto Reclose	"ON" Auto Reclose		TMA		
36	TMA09VB-01	"OFF" Auto Reclose	"ON" Auto Reclose		TMA		
%%%%%%%%%%%% สิ้นสุด Switching เข้า %%%%%%%%%%							
37	หลังจากกฟส.ทมก.ปฏิบัติงานเสร็จทุกชุด ทดสอบ SF6 TMK 1S-12 ที่กักตัวใหม่อยู่สถานะ: สับ						
38	แจ้งกฟส.ทมก.ทำการปลด Short Ground จุด G1 ออก						
39	แจ้งกฟส.ทมก.ทำการปลด Short Ground จุด G2 ออก						
40	ตรวจสอบอุปกรณ์ป้องกันและตัดตอนก่อนทำการสวิชชิง						
41	BP2-KT6A	"OLTC" Auto	"OLTC" Manual		ศูนย์ฯต.1		
42	TMK-TP1	"OLTC" Auto	"OLTC" Manual		TMK		
43	TMK05R--01	Normal	Nonreclosing		ทมก.	RE	ท่าเสา
44	TMA-KT1A	"OLTC" Auto	"OLTC" Manual		ศูนย์ฯกทม		
45	TMA-KT2A	"OLTC" Auto	"OLTC" Manual		ศูนย์ฯกทม		
46	TMA04VB-01	"ON" Auto Reclose	"OFF" Auto Reclose		TMA		
47	TMA09VB-01	"ON" Auto Reclose	"OFF" Auto Reclose		TMA		
48	- จ่ายไฟไลน์ TMK01						
49	DIS.TMK01	ปลด	สับ		ทมก.	DIS	ชค.หน้าน้ำแข็งสายทิพย์(ล่าง)
50	- ย้ายโหลด TMK01 กลับคืนจาก TMA09						
51	TMK01S-01	ปลด	สับ		ทมก.	DIS	Pot Head TMK01
52	TMK01VB-01	ปลด	สับ คง OFF Auto Reclose		TMK	CB	TMK01
53	TMA04S-08	ปลด	สับ		ทร.	SCADA S6	บ.กระดาศครีฟไทย
54	TMA0BVB-01	ปลด	สับ		TMA	CB	22 kV.ขานานเมนบัส
55	TMA09S-08	สับ	ปลด(ใช้โหลดบัสเตอร์)		ทร.	DIS	ตรงข้ามสนง.ท่าเรือ(ล่าง)
56	TMA04S-08	สับ	ปลด		ทร.	SCADA S6	บ.กระดาศครีฟไทย
57	TMA0BVB-01	สับ	ปลด		TMA	CB	22 kV.ขานานเมนบัส
58	- ย้ายโหลด TMK01 กลับคืนจาก BPB05						
59	TMK04R--01	ปลด	สับ คง Nonreclosing		ทมก.	SCADA RE	ห้วยเหนียว
60	TMK04S-08	สับ	ปลด		ทมก.	SCADA SF	อนามัยห้วยเหนียว
61	BP2-KT6A	"OLTC" Manual	"OLTC" Auto		ศูนย์ฯต.1		
62	TMK-TP1	"OLTC" Manual	"OLTC" Auto		TMK		
63	TMK01VB-01	"OFF" Auto Reclose	"ON" Auto Reclose		TMK		
64	TMK03VB-01	"OFF" Auto Reclose	"ON" Auto Reclose		TMK		
65	TMK04R--01	Nonreclosing	Normal		ทมก.	RE	ห้วยเหนียว
66	TMK05R--01	Nonreclosing	Normal		ทมก.	RE	ท่าเสา
67	TMA-KT1A	"OLTC" Manual	"OLTC" Auto		ศูนย์ฯกทม		

ที่	รหัสอุปกรณ์	สภาพอุปกรณ์ ปกติก่อน ดำเนินการ	ดำเนินการ	เวลา	ผู้ดำเนินการ	ผู้สั่งการ	หมายเหตุ
68	TMA-KT2A	"OLTC" Manual	"OLTC" Auto		ศูนย์ฯกทม		
69	TMA04VB-01	"OFF" Auto Reclose	"ON" Auto Reclose		TMA		
70	TMA09VB-01	"OFF" Auto Reclose	"ON" Auto Reclose		TMA		
%%%%%%%%%%%% สิ้นสุด Switching %%%%%%%%%%							

ปฏิบัติงานวันที่ 21 ต.ค. 2567
เวลา 8.30 - 16.30 น.

ก่อนปฏิบัติงาน

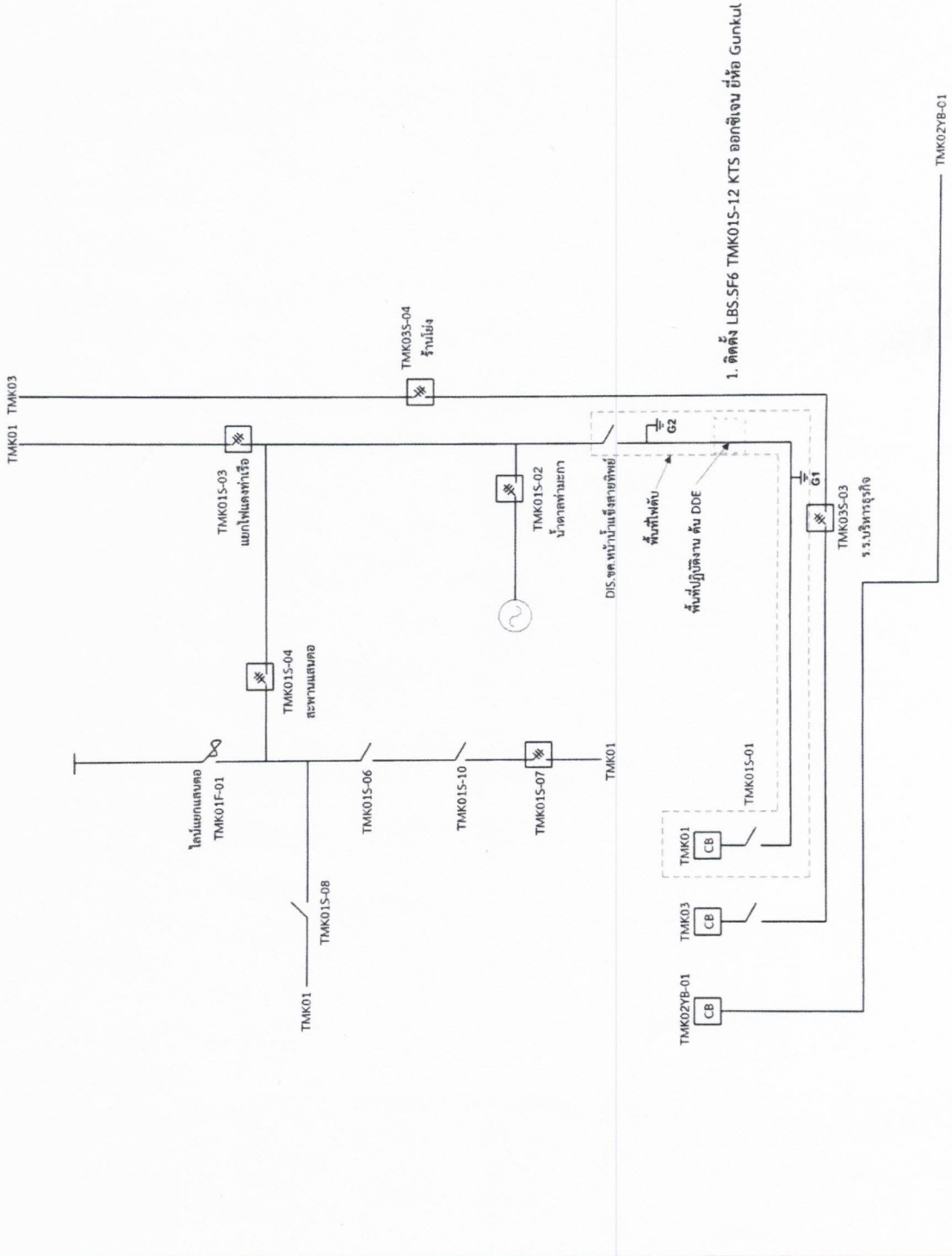

* แร้งดำ ถ้วย

ปฏิบัติงานวันที่ 21 ต.ค. 2567
เวลา 8.30 - 16.30 น.

หลังปฏิบัติงาน

